

## 職場体験のご案内

ほうゆう病院では、精神保健福祉士の魅力をより多くの方に知っていただくために以下の取り組みを行っております。精神科病院がどのような所なのか、どのような専門職が働いているのか、また精神病とはどのような病気なのか等、精神医療について少しでも理解を深めていただけると幸いです。

興味関心のある方は、どうぞお気軽にお越しください。

### 1. 見学コース（半日）

#### <午前コース>

- 9:30 受付
- 9:35 オリエンテーション
- 9:45 施設見学
- 10:45 休憩
- 10:50 質疑応答・意見交換
- 11:30 終了

#### <午後コース>

- 13:30 受付
- 13:35 オリエンテーション
- 13:45 施設見学
- 14:45 休憩
- 14:50 質疑応答・意見交換
- 15:30 終了

### 2. ふれあい体験コース（1日）

- 9:30 受付
- 9:35 オリエンテーション
- 9:45 施設見学
- 10:45 休憩
- 10:50 質疑応答・意見交換
- 11:30 PSWによる体験談「業務の実際」
- 12:30 休憩
- 13:30 職場体験  
(病棟もしくはデイケアにて患者様と共に過ごしていただきます)
- 16:00 振り返り
- 16:30 終了

### 3. 職場体験コース（3日間）

#### 1日目

- 9 : 30 受付
- 9 : 35 オリエンテーション
- 9 : 45 施設見学
- 10 : 45 休憩
- 10 : 50 質疑応答・意見交換
- 11 : 30 PSWによる体験談「ほうゆう病院におけるPSW業務の実際」
- 12 : 30 休憩
- 13 : 30 職場体験（病棟もしくはデイケアにて患者様と共に過ごしていただきます）
- 16 : 00 振り返り
- 16 : 30 終了

#### 2日目

- 8 : 00 集合
- 8 : 20 病棟申し送り / 病棟実習
- 12 : 00 休憩
- 13 : 30 病棟実習
- 16 : 00 振り返り
- 16 : 30 終了

#### 3日目

- 8 : 00 集合
- 8 : 20 病棟申し送り / 病棟実習
- 12 : 00 休憩
- 13 : 30 病棟実習
- 15 : 00 振り返り
- 15 : 30 全体の振り返り
- 16 : 00 終了

<連絡事項>

1. この職場体験は、より多くの方々に精神科病院や精神保健福祉士の業務への関心を深めていただくことを目的としております。資格取得を迷っておられる方や別の業種への就職を考えておられる方も、お気軽にお越しください。
2. 曜日や時間によっては通勤バスを利用することができます。
3. 後日、感想文を提出してください。
4. 病棟実習を希望される方は、以下の点にご留意ください。
  - ・ 服装はジャージ等、動きやすいものをご用意ください。
  - ・ 上履き（スニーカー等）が必要です。
  - ・ 更衣室が使用できます。
  - ・ 昼食はご用意ください。

体験コースでは、実際に病棟やデイケアの患者様と関わり、病院の様子をより一層、知ることができます！  
百聞は一見に如かず…。  
ぜひ、体験してみませんか？

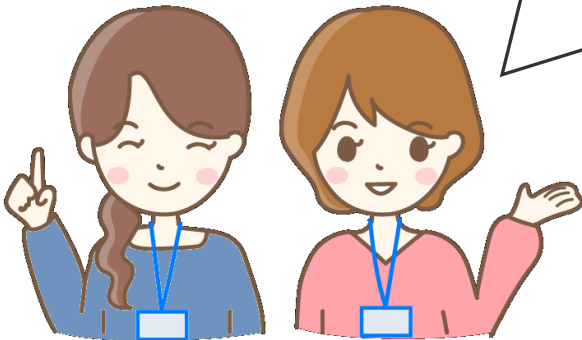

【連絡先】

医療法人 緑風会 ほうゆう病院

〒737-0001

呉市阿賀北一丁目 14-15

TEL : 0823-72-2111

地域医療連携室 大谷、木村

